Und jedes Jahr geht's wieder rund

Text und Musik:
Wolf-Dietrich Hörle

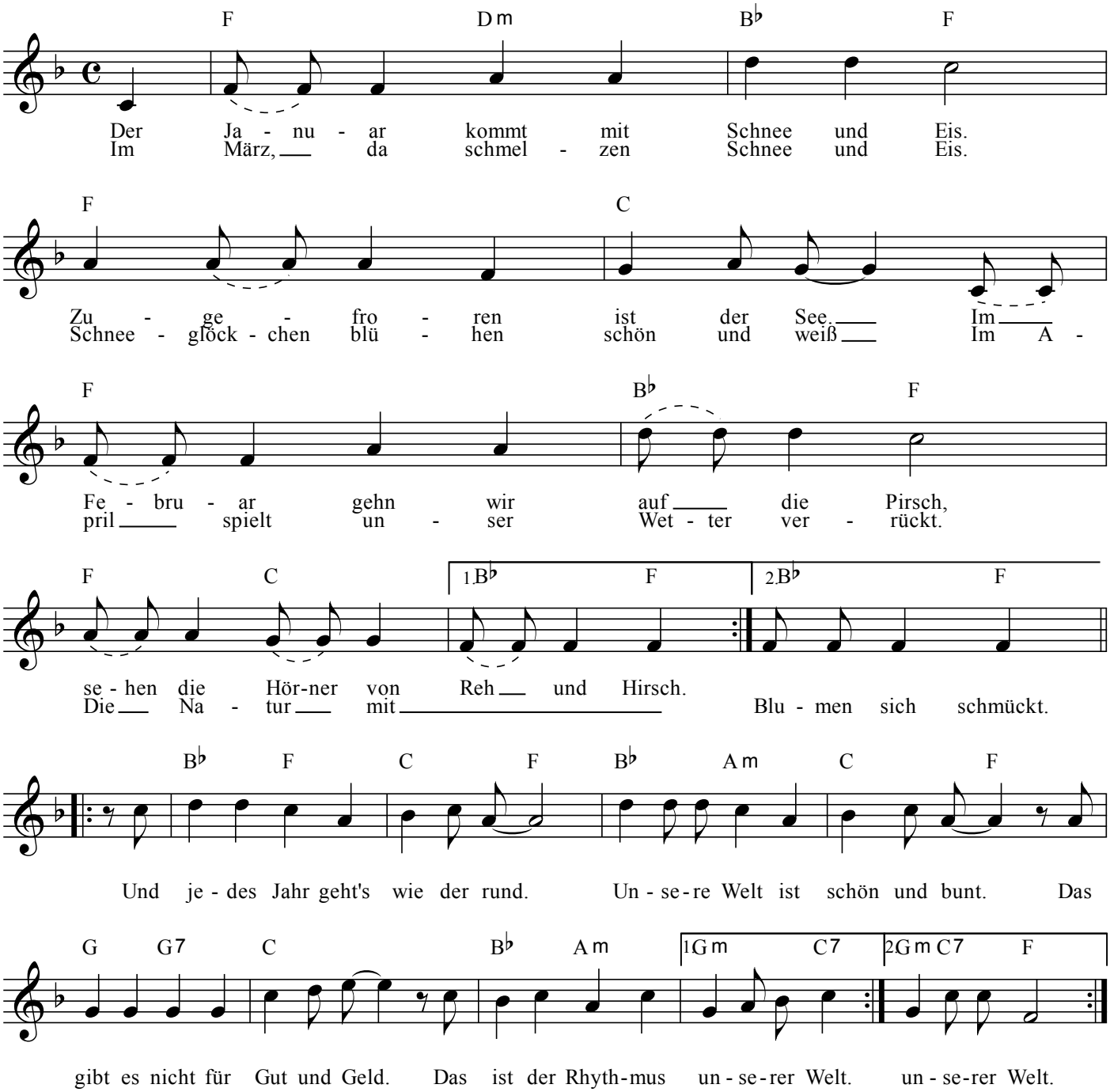

2.
Im Mai, da schlagen die Bäume aus. Wir gehen ohne Mantel raus.
Im Juni ist es warm auf der Welt. Obst und Gemüse reifen auf dem Feld.
Im Juli, da wird von früh bis spät Hafer, Weizen, Roggen und Gerste gemäht.
Im August ist es heiß, wir müssen schwitzen, wenn wir in der Sommersonne sitzen.
Refr.: Und jedes Jahr geht's wieder rund...

3.
Im September kommen wir aus Spanien. In unserm Park reifen die Kastanien.
Im Oktober, da reift der goldene Wein, und bald wird Erntedankfest sein.
Im November alle Blätter fallen. Es wird kalt und die rauhen Winde wallen.
Im Dezember, da lesen und basteln wir, denn Weihnachten steht vor der Tür.
Refr.: Und jedes Jahr geht's wieder rund...