Seht die große Riesenschlange

überliefert

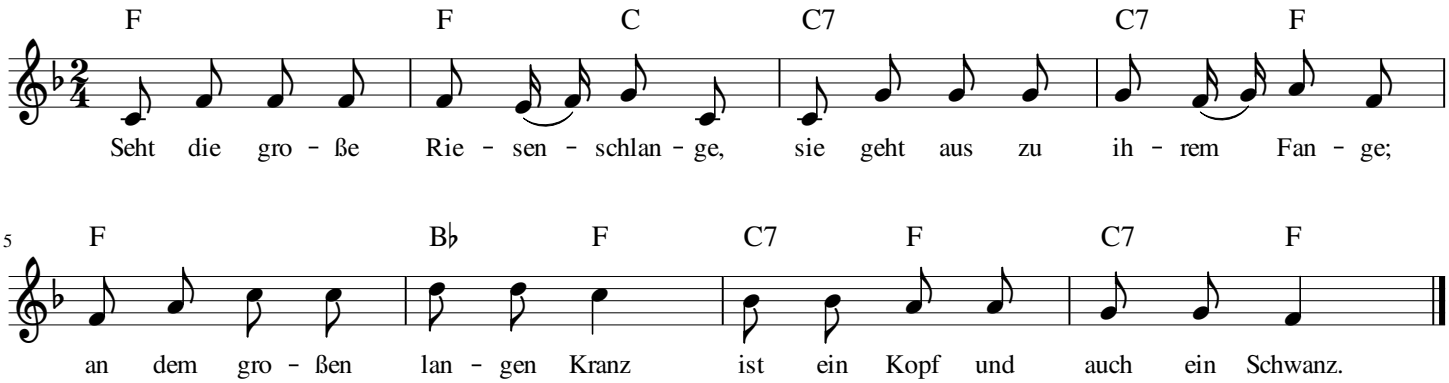

2.
Seht, jetzt geht sie schnurgerade, schnurgerade auf dem Pfade,
ganz gerade, gebt nur Acht, dass ihr's wie die Schlange macht.

3.
Nun beginnt sie sich zu winden, geht im Zickzack vorn und hinten,
rechts und links gehn Kopf und Schwanz, denn das ist der Schlangentanz.

4.
Nun will sie sich auch noch ringeln, Schwänzchen will den Kopf umzingeln,
haltet aber alle fest, denn das gibt ein Schlangennest.

5.
Wieder geht sie auf die Reise, lasst den Kopf nun aus dem Kreise.
Folget alle nach der Reih; Schlange macht sich wieder frei.