Les anges dans nos campagnes

Südfrankreich, 19. Jhd.
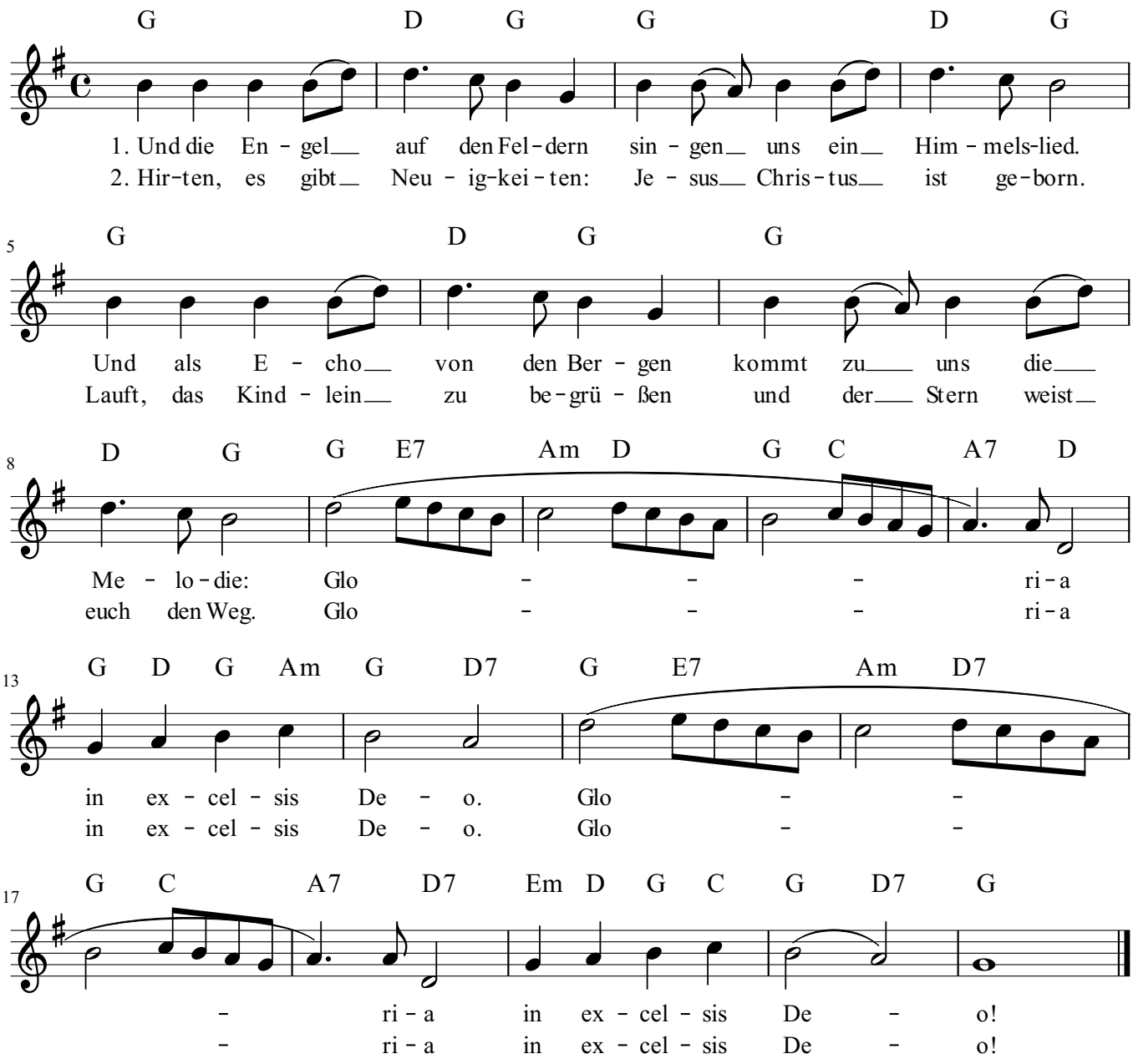
Deutscher Text: Wolf-Dietrich Hörle