Kuckuck

T.: Heinrich Hoffmann von Fallersleben

M.: Volksweise

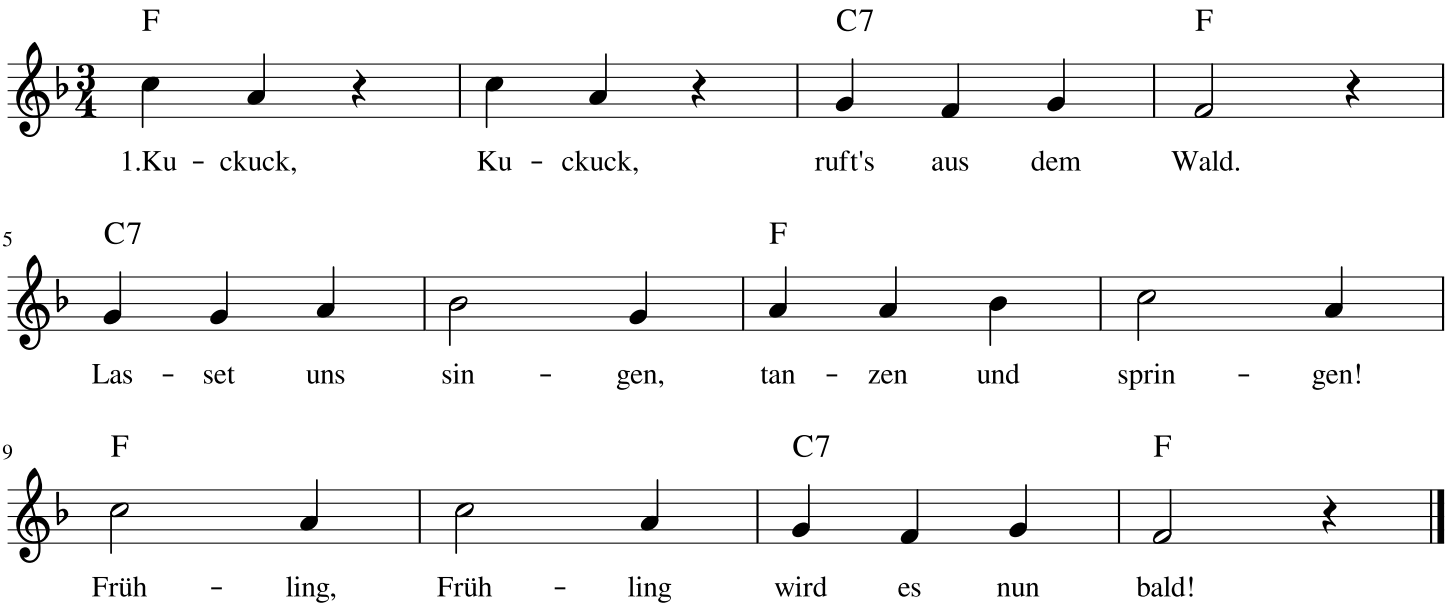

2. Kuckuck, Kuckuck lässt nicht sein Schrei´n:
"Kommt in die Felder, Wiesen und Wälder!
Frühling, Frühling, stelle dich ein!"

3. Kuckuck, Kuckuck trefflicher Held!
"Was du gesungen, ist dir gelungen:
Winter, Winter. räumet das Feld."