# Katz und Maus

Text und Musik:
Wolf-Dietrich Hörle

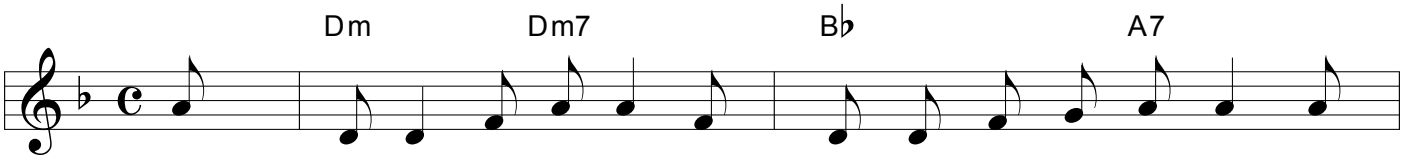


1. Die Kat - zen, sie krat - zen des Nachts mit ih - ren Tat - zen. Sie
2. Die Mäu - se und Rat - ten, die ho - cken nachts im Schat - ten und
3. Die Kat - zen, die Kat - zen, sie hö - ren auf zu sin - gen. Sie

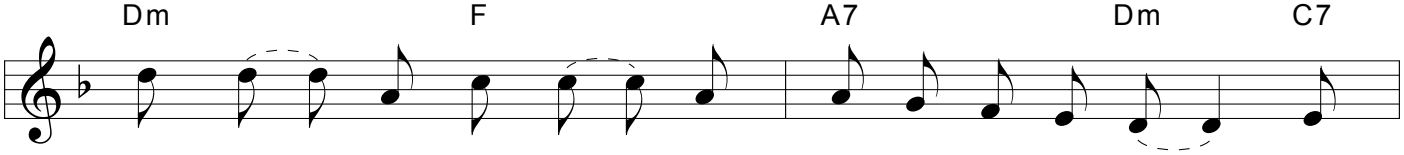


ma - chen beim Schmat - zen die al - ler - toll - sten Frat - zen. Sie
nichts zu la - chen hat - ten und schlei - chen durch die Lat - ten. Die
le - gen die Oh - ren an und fahr'n die Kral - len aus. Die

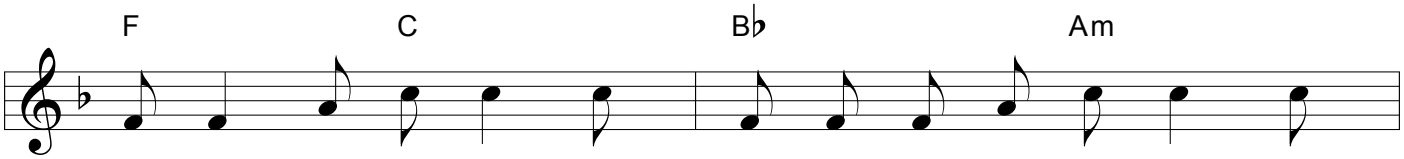


sin - gen und swin - gen und ih - re Lie - der klin - gen. Das
Wan - zen, sie tan - zen die Näch - te durch, die gan - zen und
Mäu - se, die Mäu - se, sie hüp - fen um die Läu - se, ver -

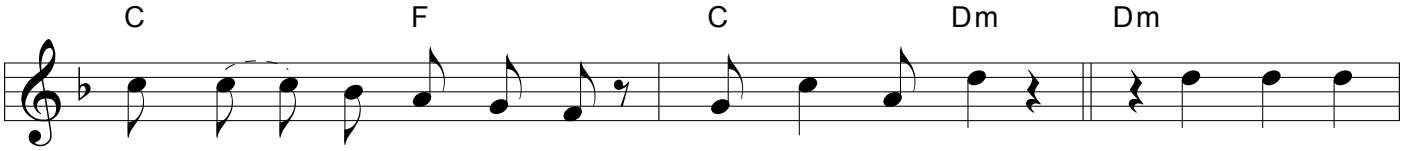


Stich - wort heißt "Bal - dri - an" Mi - au, mi - au. Hier kommt die
Mi - a, die Tanz - maus, ja, die ist der Star. Hier kommt die
ste - cken sich im Mau - se - loch. Quiek, quiek, quiek, quiek. Hier kommt die

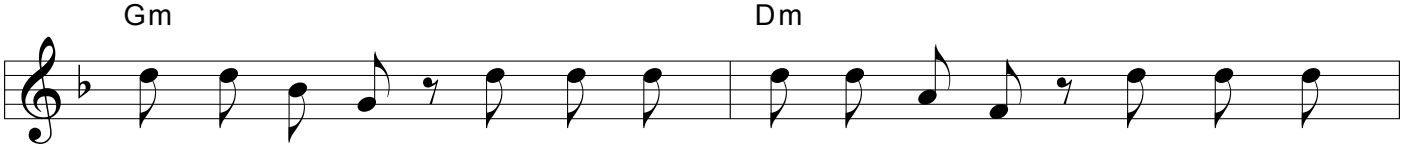


Kat - zen - mu - sik. Hier kommt die Kat - zen - mu - sik. Mi - au, mi -
Mäu - se - mu - sik. Hier kommt die Mäu - se - mu - sik. Quiek, quiek, quiek,
Kat - zen - mu - sik, hier kommt die Mäu - se - mu - sik. Quiek, quiek, mi -

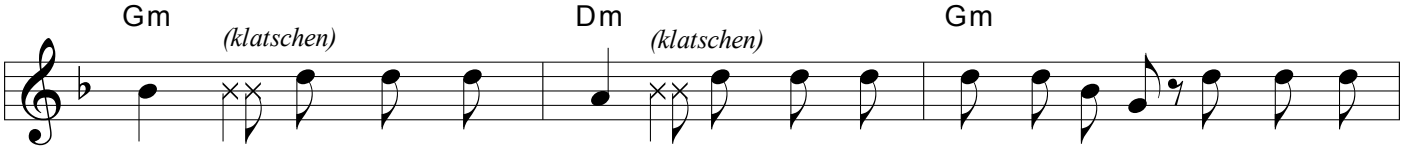


au. Mi - au, mi - au. Hier kommt die Kat - zen-mu-sik. Hier kommt die
quiek. Quiek, quiek, quiek, quiek. Hier kommt die Mäu - se - mu-sik. Hier kommt die
au. Quiek, quiek, mi - au. Hier kommt die Kat - zen-mu-sik, hier kommt die

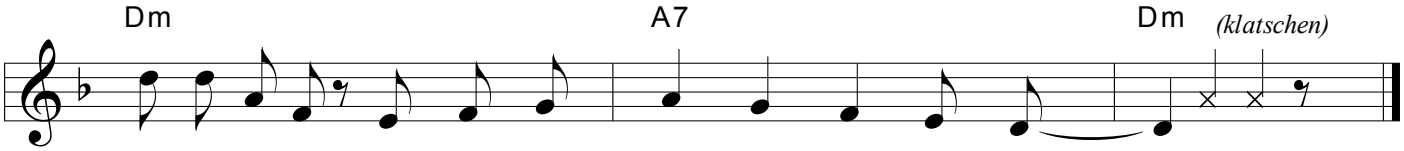


Kat-zen-mu-sik. Mi - au, mi - au. Mi - au, mi - au.
Mäuse - mu-sik. Quiek, quiek, quiek, quiek. Quiek, quiek, quiek, quiek.
Mäuse - mu-sik. Quiek, quiek, mi - au. Quiek, quiek, mi - au.