Jesus sagt "Ich bin..."

M.Kreidler-Kos / A. Voß (2003)

M. Schmoll 2003

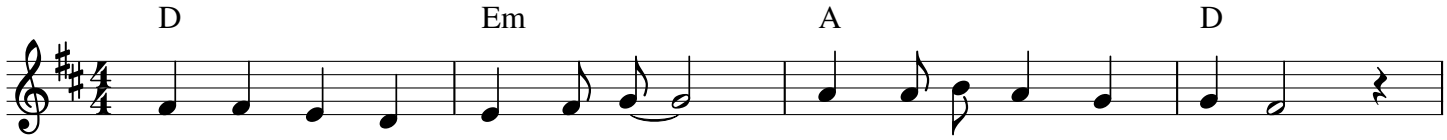

1.Je - sus sagt "Ich bin die Tür" Gott hat euchmich ge - ge - ben,

2.Je - sus sagt "Ich bin das Licht" Gott hat euchmich ge - ge - ben,

3.Je - sus sagt "Ich bin das Brot" Gott hat euchmich ge - ge- ben,

4.Je - sus sagt "ich bin der Weg" Gott hat euchmich ge - ge - ben,

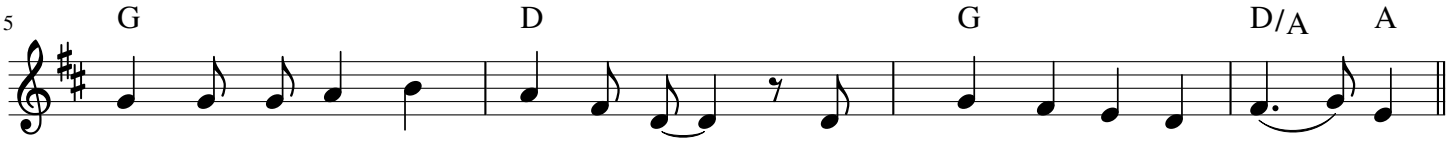

ich bin bei euch auch jetzt und hier, ent - deckt mit mir das Le - ben.

ich bin bei euch fürch - tet euchnicht, kommt, schaut mit mir ins Le - ben.

ich bin bei euch trotz al - ler Not, kommt, schmecktmit mir das Le - ben.

ich wünschmir, dass ihr mit mir geht, kommt geht mit mir ins Le - ben.

Refrain

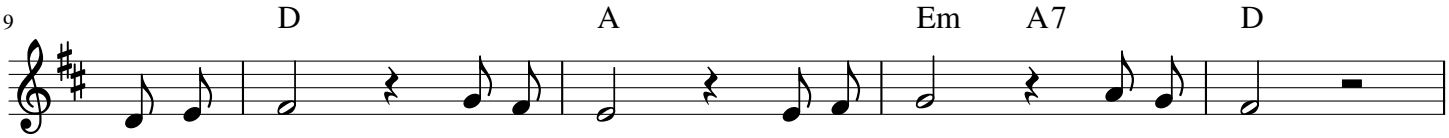

Seid ge - wiss, seid ge - wiss, seid ge - wiss, seid ge - wiss,

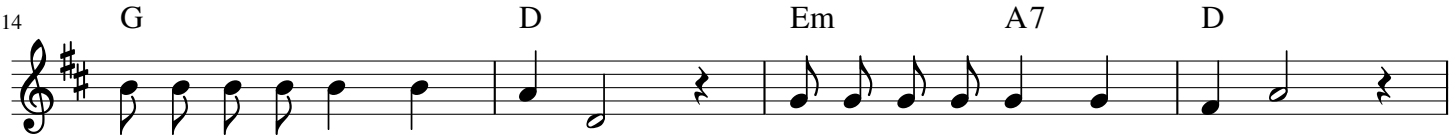

ich bin bei euch al - le Ta - ge, ich bin bei euch al - le Ta - ge.

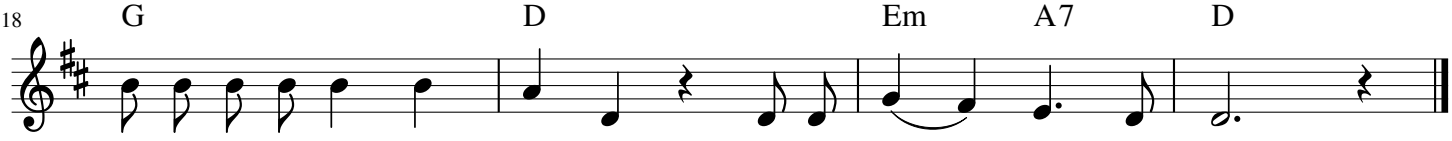

Ich bin bei euch al - le Ta - ge bis zum En _ de der Welt.

KOPIERLIZENZ
Bei Gefallen und Verwendung: Lizenzgebühr je Chor oder Gemeinde: 2.-
auf Konto Michael Schmoll, Märkische Bank eG
IBAN DE26 4506 0009 0102 6333 01 BIC GENODEM1HGN
Sie erhalten gern ein jpg des Liedes für Ihre Liederzettel

Hörbeispiel und weiteres auf:
www.schmoll-musik.de