Häschen in der Grube

traditionell

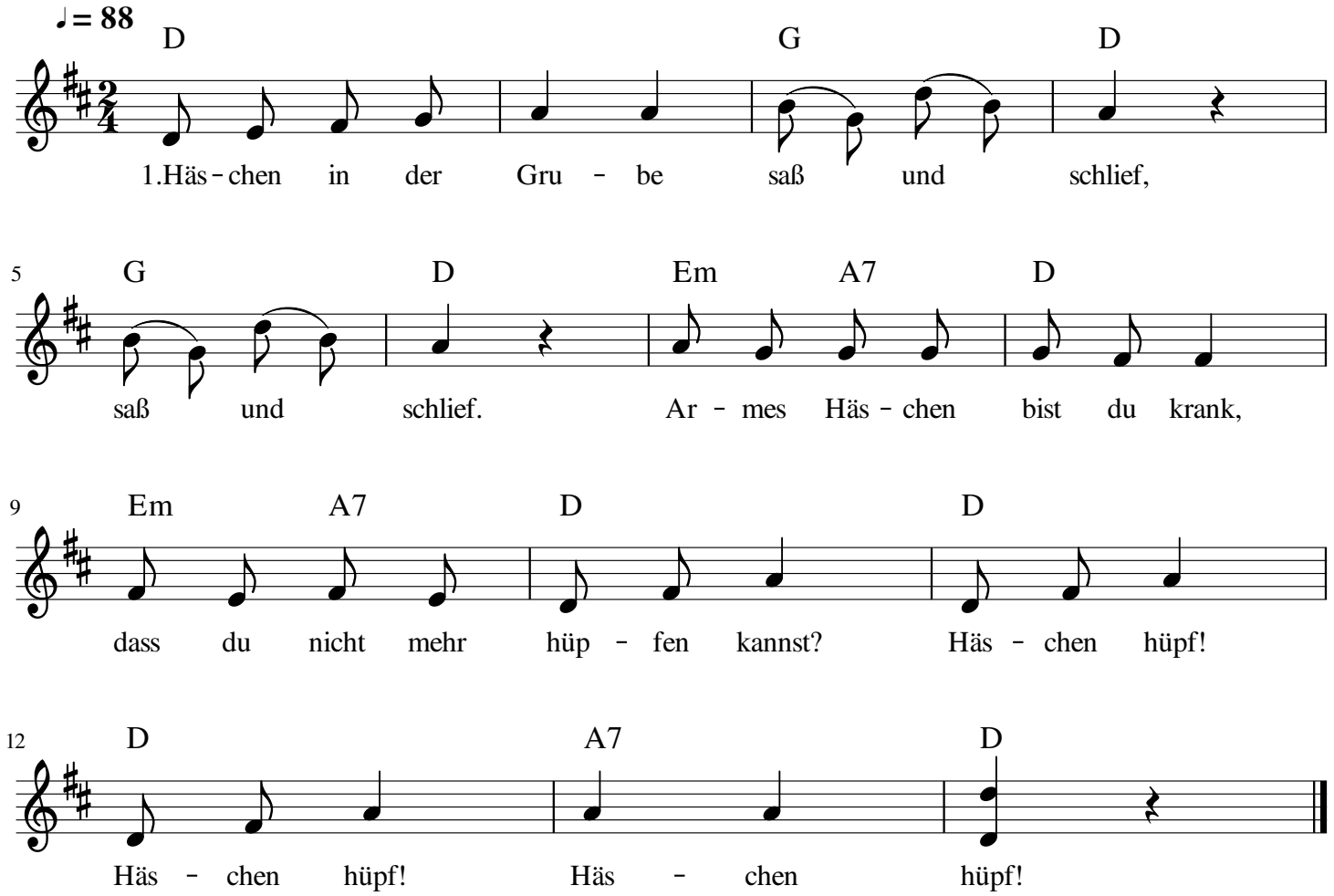

2. Häschen in der Grube
nickt und weint,nickt und weint.
Doktor komm geschwind herbei
und verschreibe ihm Arnzei.
Häschen schluck,Häschen schluck,
Häschen schluck!

Häschen in der Grube
hüpft und springt, hüpft und springt.
Häschen bist du schon kuriert?
Hui das rennt und galoppiert!
Häschen hopp, Häschen hopp,
Häschen hopp!