Es schneit, hurra es schneit

Text überliefert

Melodie: Heike Arnold Joppich

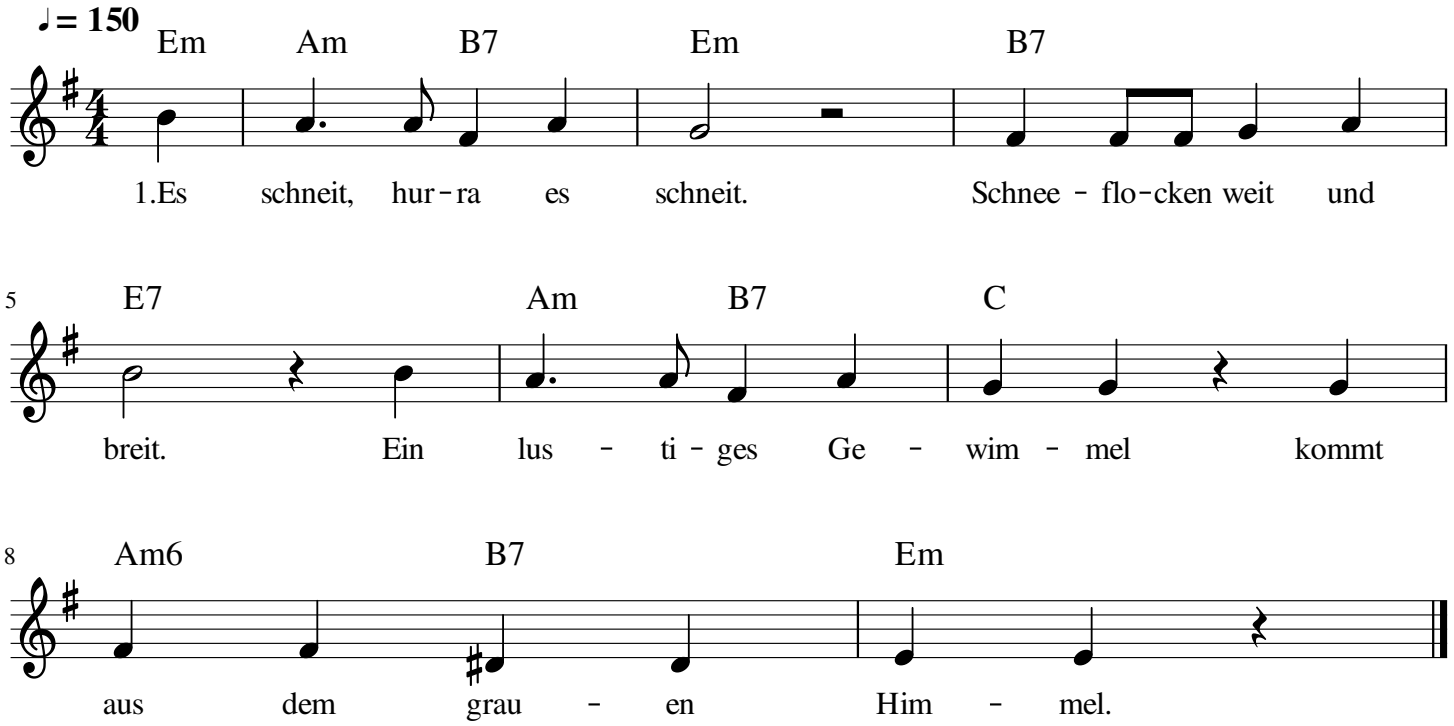

2) Was ist das für ein Leben!
Sie tanzen und sie schweben.
Sie jagen sich und fliegen,
der Wind bläst vor Vergnügen.

3) Und nach der langen Reise,
da setzen sie sich leise
auf´s Dach und auf die Straße
und dir auch auf die Nase.