Ein Jäger längs dem Weiher ging

Volkslied, 19. Jhd.

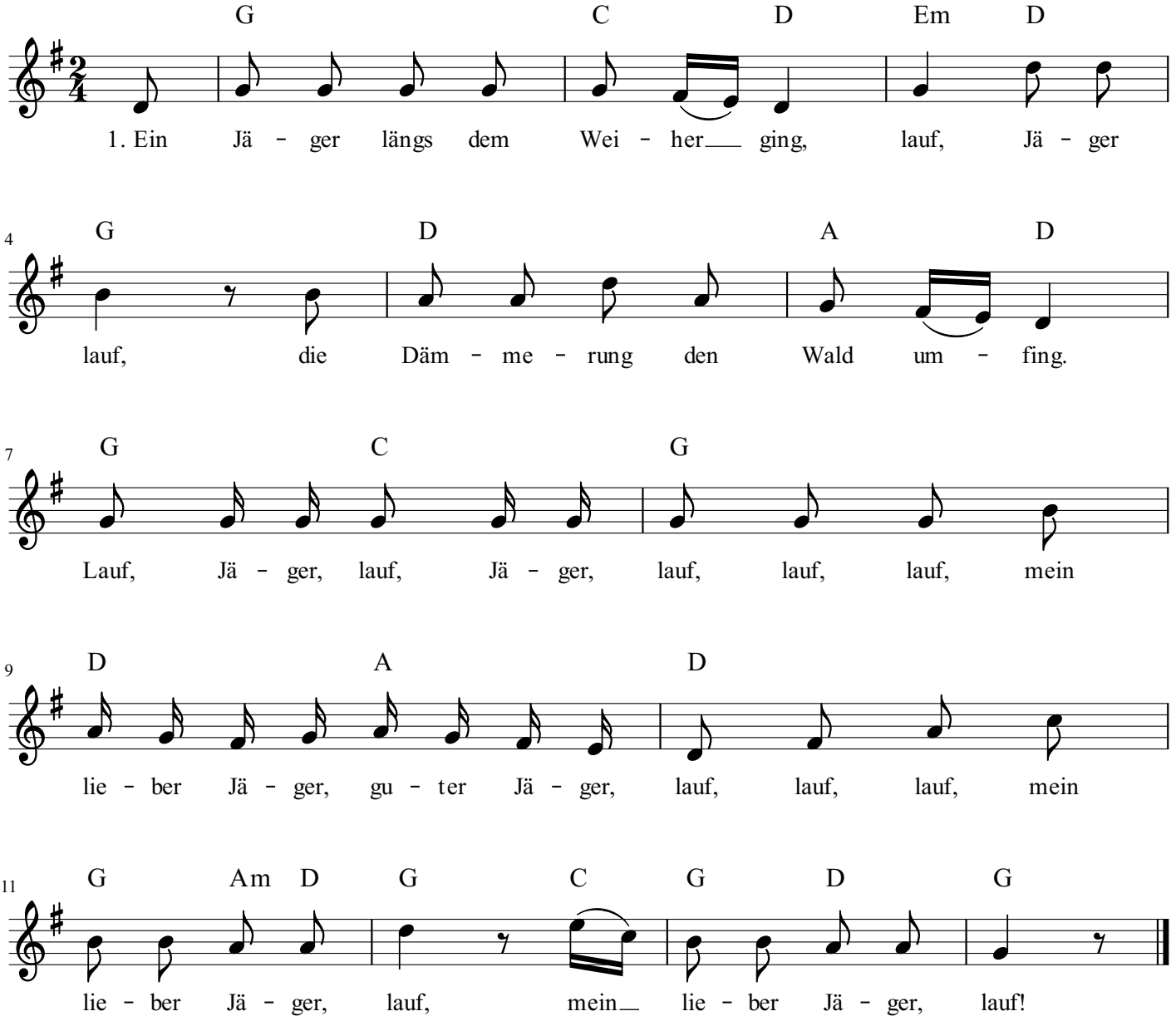

2.
Ein Häschen spielt im Mondenschein,
lauf, Jäger lauf,
ihm leuchten froh die Äugelein.
Lauf, Jäger, lauf...

3.
Was raschelt in dem Grase dort?
Was flüstert leise fort und fort?

4.
Das muss fürwahr ein Kobold sein,
hat Augen wie Karfunkelstein.

5.
Der Jäger lief zum Wald hinaus,
versteckt sich flink im Jägerhaus.

6.
Das Häschen spielt im Mondenschein,
ihm leuchten froh die Äugelein.