Drei Chinesen mit dem Kontrabass
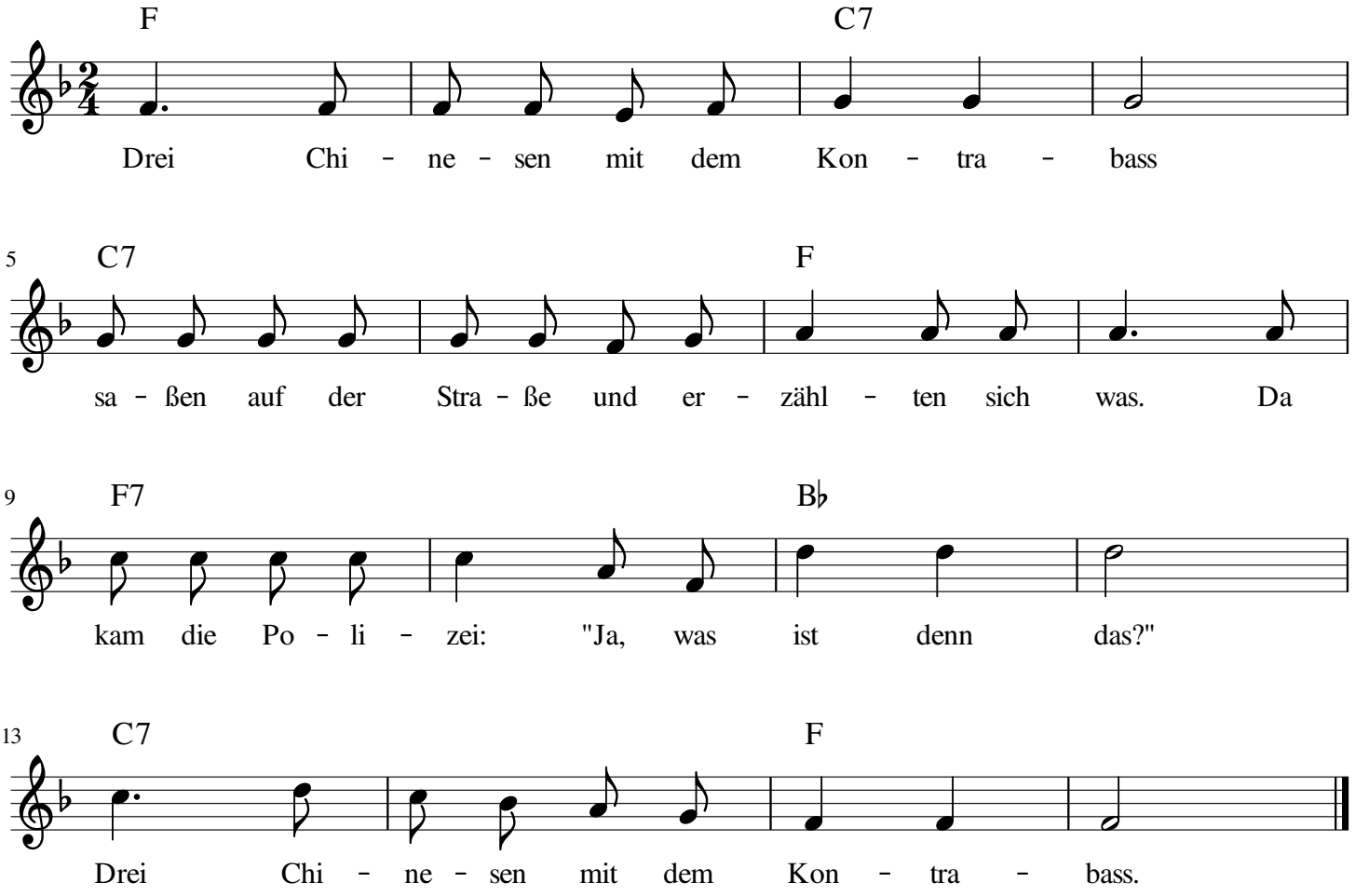
überliefert