Die Katze ist zu Haus

M. + T.: trad.

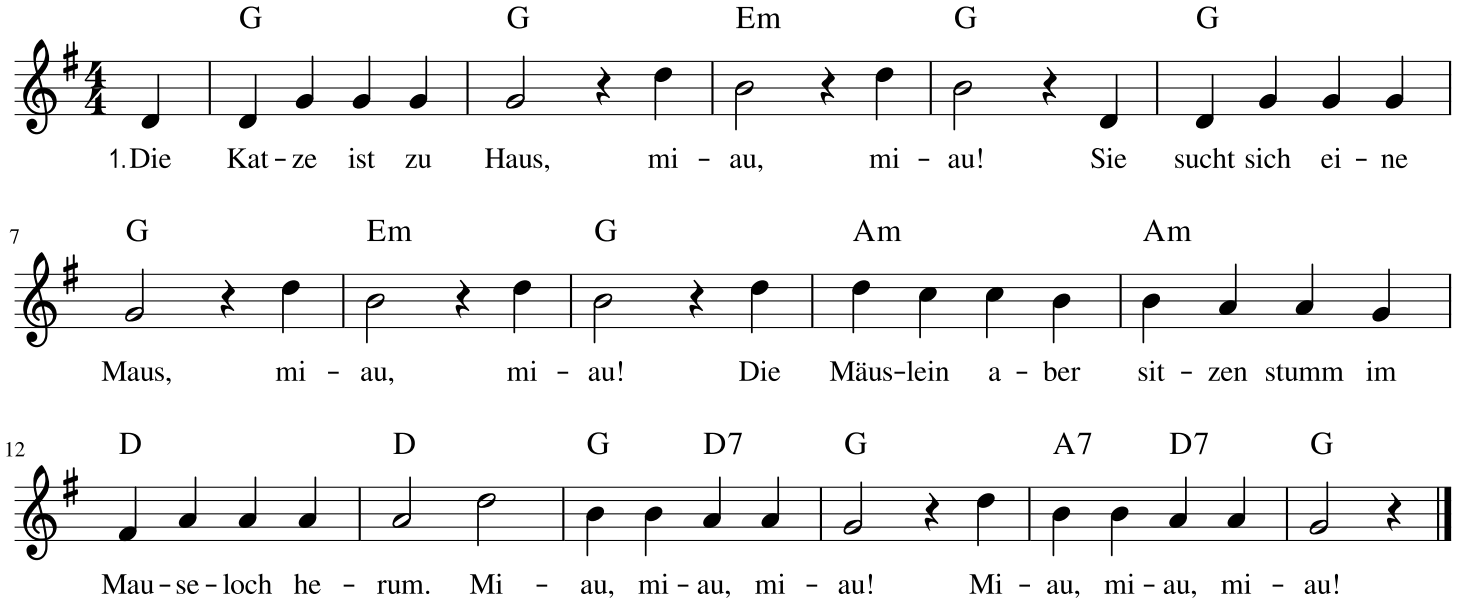

2. Da geht die Katze fort, miau, miau!
An einen andern Ort, miau, miau!
Die Mäuslein aber lustig sind,
sie tanzen so geschwind.
||: Piep-piep, piep-piep, piep-piep. :||

3. Als das die Katze hört, miau, miau!
Da ist sie umgekehrt, miau, miau!
Sie fängt sich eine fette Mau,
frisst sie zum Abendschmaus.
||: Miau, miau, miau! :||