Auf einem Baum ein Kuckuck saß

überliefert

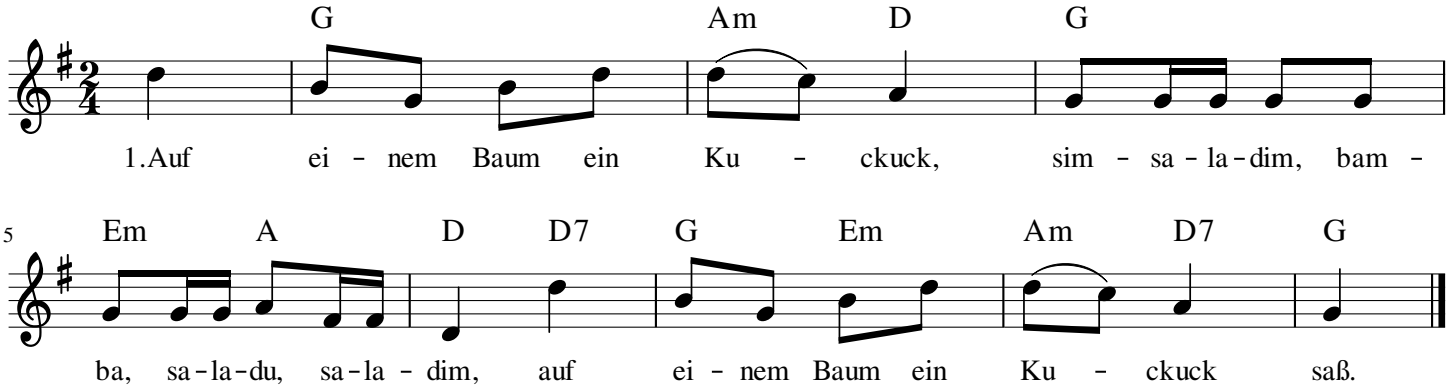

2. Da kam ein junger Jäger-,
simsaladim, bamba, saladu, saladim
da kam ein junger Jägersmann.

3. Der schoss den armen Kuckuck,
simsaladim, bamba, saladu, saladim,
der schoss den armen Kuckuck tot.

4. Und als ein Jahr vergangen,
simsaladim, bamba, saladu, saladim
und als ein Jahr vergangen war.

5. Da war der Kuckuck wieder,
simsaladim, bamba, saladu, saladim,
da war der Kuckuck wieder da.