Abendstimmung und Nachtgebet

der Kinder in Afrika
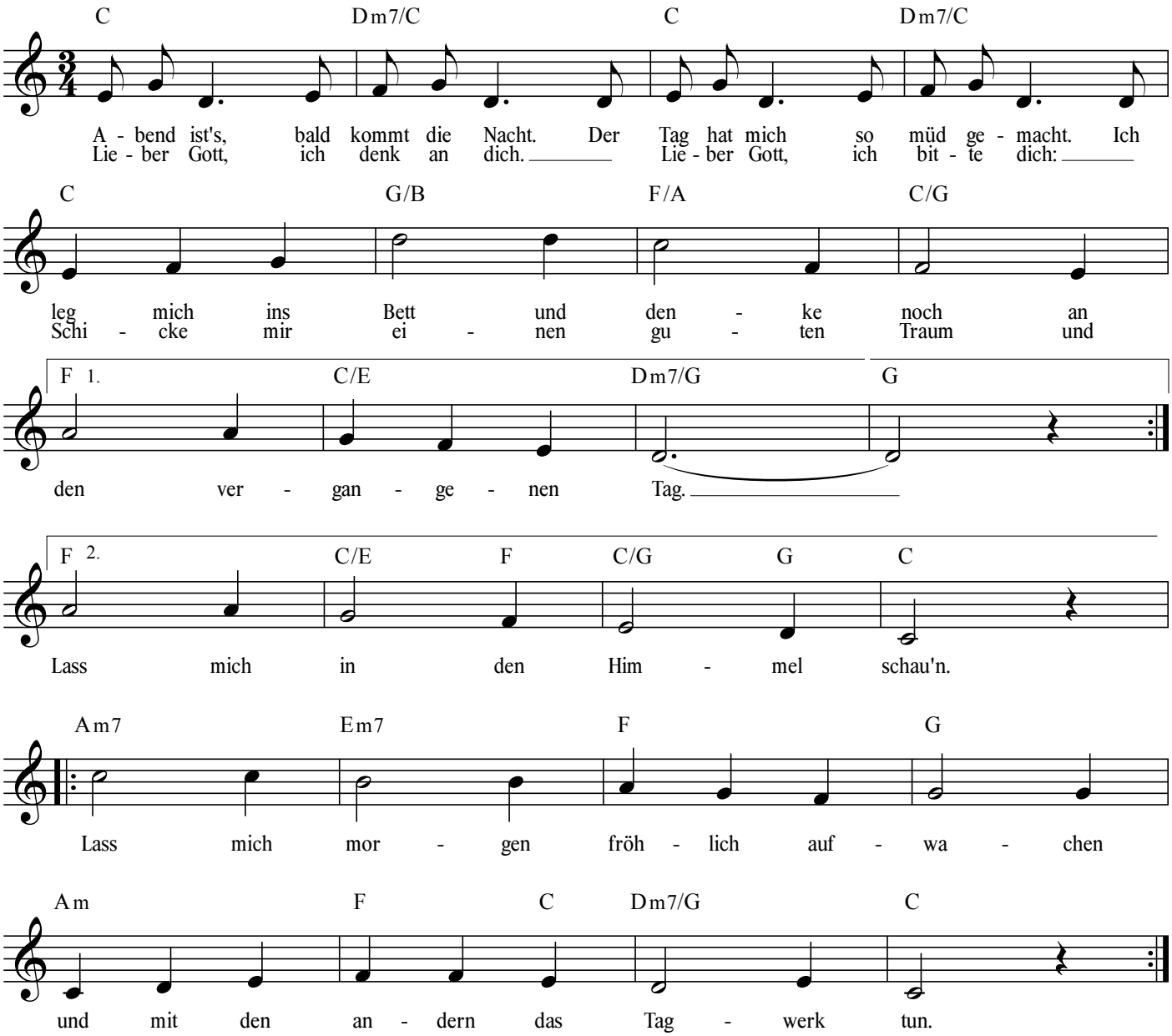
Text und Musik
Wolf-Dietrich Hörle