Weil Gott dich liebt

Text: Sr. Anne Voss

Musik: Michael Schmoll

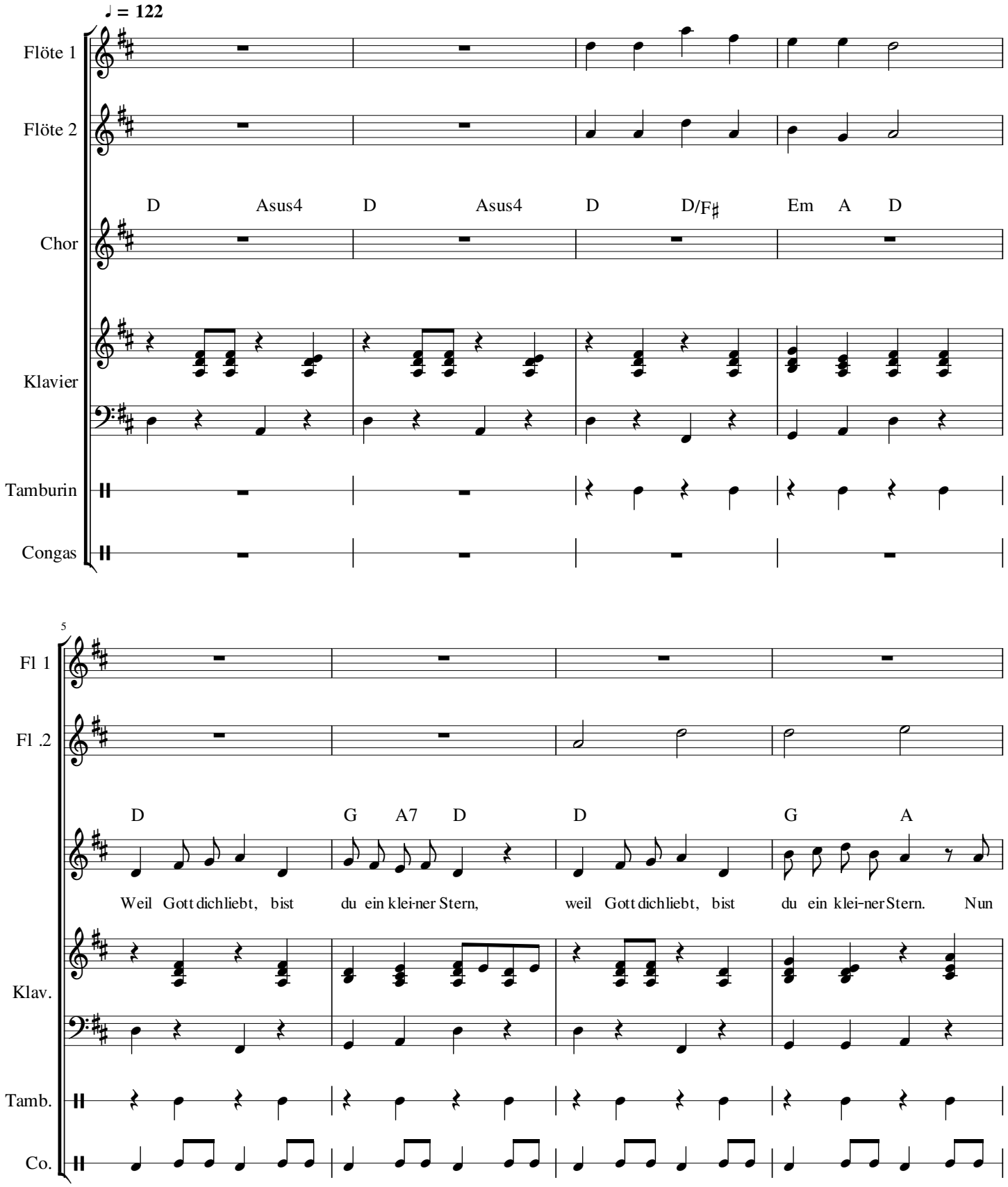

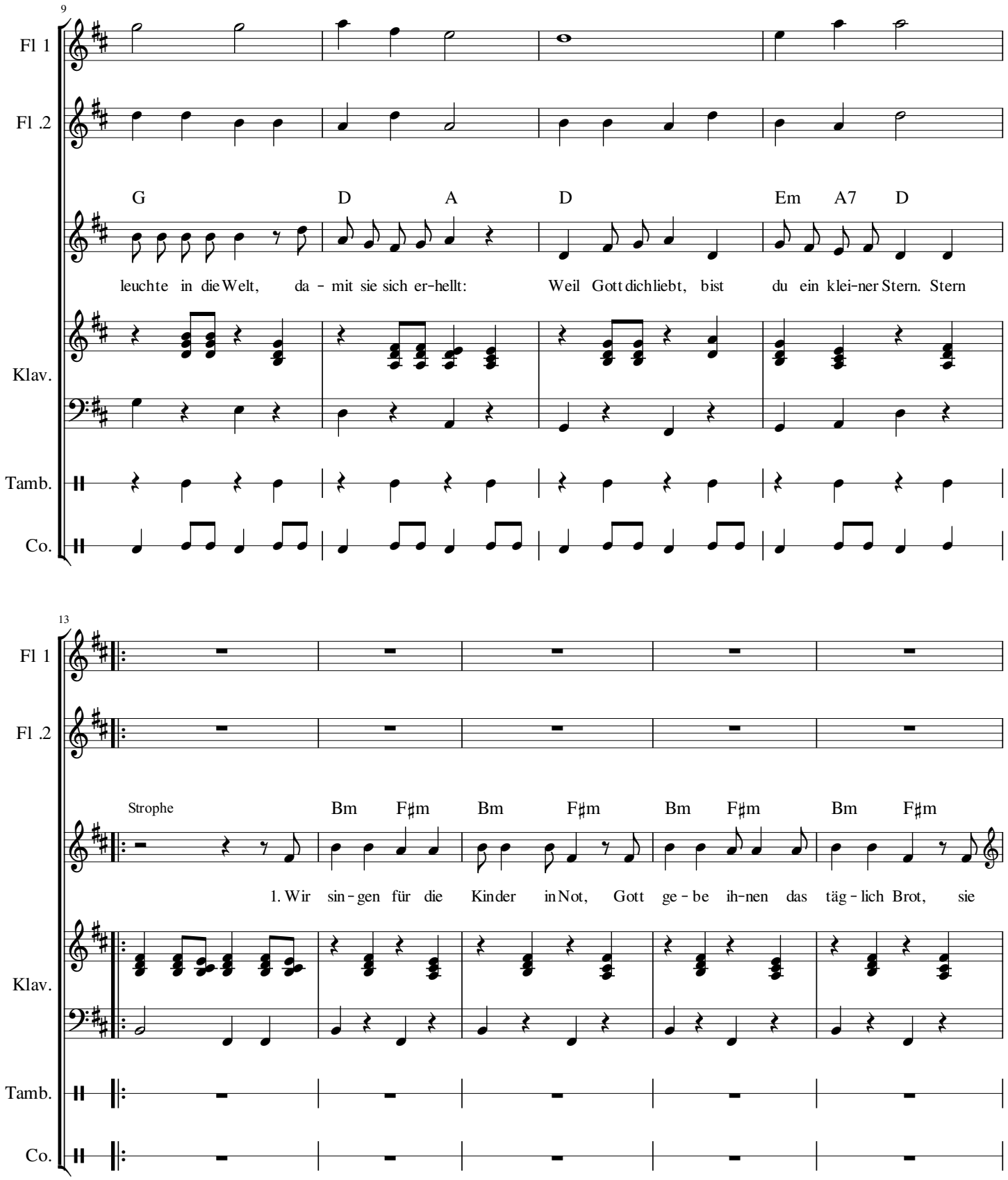
9
Fl 1
Fl .2
G D A D Em A7 D
leuchte in die Welt, da - mit sie sich er-hellt: Weil Gott dich liebt, bist du ein klei-ner Stern. Stern
Klav.
Tamb.
Co.
13
Fl 1
Fl .2
Strophe
Bm F♯m Bm F♯m Bm F♯m Bm F♯m
1. Wir sin - gen für die Kinder in Not, Gott ge - be ih-nen das täg - lich Brot, sie
Klav.
Tamb.
Co.

18

Fl 1

Fl .2

G D G D Em G A

ste-hen im Schat - ten, sei DU ihr Licht, da - mit auch für sie bald Weihnach - ten ist.

Klav.

Tamb.

Co.

22

Fl 1

Fl .2

D G A7 D D G A

Weil Gott dich liebt, bist du ein klei-ner Stern, weil Gott dich liebt, bist du ein klei-ner Stern. Nun

Klav.

Tamb.

Co.

26

Fl 1

Fl .2

G D A D Em A7 D

leuchte in die Welt, da - mit sie sich er-hellt: Weil Gott dich liebt, bist du ein klei-ner Stern.

Klav.

Tamb.

Co.

30

Fl 1

Fl .2

G D Asus4 D G D Asus4 D D

Klav.

Tamb.

Co.