Was haben wir Gänse für Kleider an

Hoffmann von Fallersleben

Melodie aus Schlesien
Arr.: Michael Schmoll

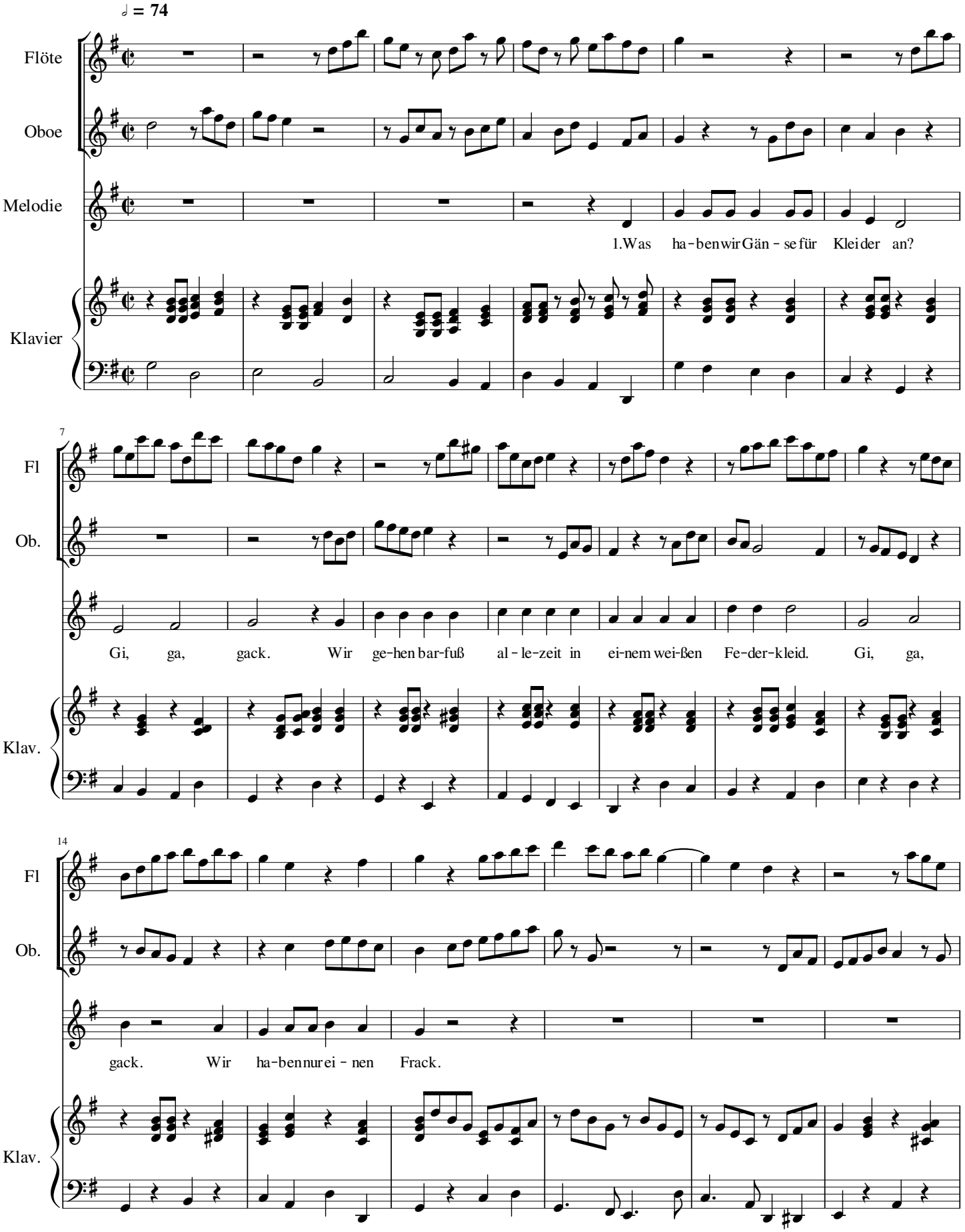

20

Fl

Ob.

2.Was ha-ben wir Gän-se für ei-nen Wein? Gi, ga, gack. Wir trin-ken nur den

Klav.

26

Fl

Ob.

stärk-sten Wein, das ist der Gi-ga - gän-se-wein, Gi, ga, gack, ist stär-ker als Rum und Ar-

Klav.

32

Fl

Ob.

rak. 3.Was es-sen wir Gän-se für

Klav.

38

Fl

Ob.

ei - ne Kost? Gi - ga - gak. Im Som-mer gehn wir auf die Au, im Win-ter speist die

Klav.

44

Fl

Ob.

Bau - ers - frau, gi, ga, gak, uns aus dem Ha - ber - sack

Klav.